

Projet chant et musique Promo M2 parcours "Projets culturels et artistiques"

CD – 3 titres

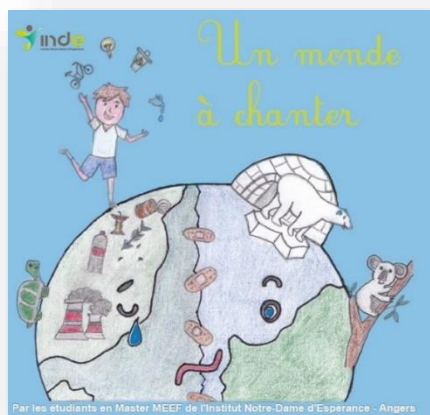

Chants écrits, enregistrés par les étudiants sur le thème « Un monde à chanter » pour protéger la planète. Ces chansons sont destinées aux enfants et enseignants.

"J'ai besoin de toi", pour le cycle 1,
"La planète a besoin de toi" pour le cycle 2,
"Le monde nous tend les bras" pour le cycle 3.

Paroles, versions instrumentales et fiches pédagogiques sont fournies avec le CD.

Tarif : 6 euros + 2,20 euros si envoi postal

• **Nom Prénom :**

• **Ecole :**

• **Mail :**

• **Adresse d'expédition ou nom de la personne récupérant le(s) CD :**

• **Nombre de CD :** X **6 euros + 2,20 euros** pour frais de port si envoi postal jusqu'à 2 CD (+ 3,90 euros si plus de 2 CD)

• **Total =**

• **Type de règlement :** Chèque (à l'ordre de "IND-E") ou Virement bancaire (RIB ci-dessous)

• **Date :**

• **Cocher si facture souhaitée** Indiquer adresse de facturation :

Bon de commande à envoyer à :

Institut Notre-Dame d'Espérance
Faculté d'Education – UCO
BP 10 808
49008 ANGERS CEDEX 01

Ou par mail à

md.gallard@ind-espérance.org

Pour un virement bancaire, bien préciser **COMMANDE CD** dans le motif de l'opération.



RELEVÉ D'IDENTITÉ BANCAIRE

Identifiant national de compte bancaire - RIB

Banque	Guichet	N° compte	Clé	Devise
30047	14296	00020972804	93	EUR

Domiciliation
CIC AVRILLE

Identifiant international de compte bancaire

IBAN (International Bank Account Number)
FR 76 30047142960002097280493

BIC (Bank Identifier Code)
CMCI FR PP

Domiciliation

CIC AVRILLE
38 AVENUE PIERRE MENDES FRANCE
49240 AVRILLE
TÉL: 02 41 97 89 04

Titulaire du compte (Account Owner)

ASSOCIATION EDUCATION LA GARDE
FACULTE D EDUCATION
3 PLACE ANDRE LEROY
49100 ANGERS

Remettez ce relevé à tout autre organisme ayant besoin de connaître vos références bancaires pour la domiciliation de virements ou de prélèvements de votre compte. Vous éviterez ainsi des erreurs ou des retards.

PARTIE RESERVEE AU DESTINATAIRE DU RELEVÉ